

# PT210456 (集装箱项目) - 技术交底

## 建筑概况:

1. 建筑为散件箱, 单箱尺寸6058×3025×2591mm, 2层。总数量: 16套。无屋面。

## 荷载设防:

基本风速: 0.3kN/m<sup>2</sup>      雪荷载: 无      箱底活载: 2.00kN/m<sup>2</sup>

## 材料参数:

- 箱体框架: 所有型材采用Q355低合金碳素结构钢, 框架所有型材均采用镀锌, 喷粉烤漆处理, 框架颜色为灰黑色 (RAL7021)。框架使用散件出运, 现场搭建。
- 箱顶板: 70mm岩棉夹芯板顶, 上面板0.40mm彩钢单板 (彩钢板为AZM100g/m<sup>2</sup>+PE20/5um)+下面板0.40mm彩钢吊项 (彩钢板为AZM100g/m<sup>2</sup>+PE20/5um)。
- 外墙面板: 50mmEPS夹芯板墙面, EPS密度12kg/m<sup>3</sup>, 彩钢板面板厚度0.40mm, 外面板为颜色乳白 (RAL9003) 带压筋, 内面板为光面乳白 (RAL9003), 墙板双面覆膜, 彩钢板表面AZM100g/m<sup>2</sup>+PE20/5um。
- 内墙面板: 50mmEPS夹芯板墙面, EPS密度12kg/m<sup>3</sup>, 彩钢板面板厚度0.40mm, 双面板为乳白 (RAL9003), 墙板双面覆膜, 彩钢板表面镀铝锌AZM100g/m<sup>2</sup>+PE20/5um。
- 地面参数: 1.8mmPVC地板+18mm水泥纤维板。PVC地板颜色为木纹。卫生间PVC地板更换为2.5mmPVC地板, 颜色灰色圆点。
- 门: D1: 920\*2035平门槛钢质门内左 (G00017) (16扇)      D2: 800x2000mm铝合金折叠门内右 (G00029) (16扇)  
D3: 840\*2035钢质门带可视窗外右 (可视窗300x300mm) (16扇)
- 窗: W1: 930\*1100塑钢单玻移窗带纱窗带窗套 (带防盗栏杆) (16扇)      S1: 5寸PVC圆形换气扇 (16个)
- 卫浴标准: 16套900x900mm简易淋浴房 (不锈钢横杆+浴帘+淋浴喷头+挡水条), 16个立式洗手盆, 16个瓷质座便器, 热水器 (客户自理), 卫生间给排水 (坐便器洗手盆墙排+淋浴地排 (底部短梁开孔)+橱柜洗碗机给排水 (尺寸预估, 需要连接热水器提供热水, 墙排))。
- 橱柜家具: 客户自理。
- 楼梯+平台: 客户自理。
- 电力标准: 智利标准 (220V, 50HZ), 单箱室内配置: 3灯1室外三防灯2单开1双开3三插插座3单插插座 (其中2个带防水) 1空调插座1换气扇开关。

注: 1. 电视机处需要预埋φ22线管+线盒。

2. 橱柜以及洗碗机处, 以及卫生间热水器等都需提供进排水管, 同时还需提供从热水器连接至厨房橱柜以及洗碗机的水管。

3. 建筑为2层, 需提供上下两层两个箱子间的拼接螺栓。



三防灯样式



智利标准三插插座



智利标准单插/空调插座



钢质门带可视窗

Copyright 2016. 本图档为浙江中天集成房屋有限公司所有, 基本工图档本图档的版权归本公司所有。 THE OWNERSHIP OF THE COPYRIGHT IN THIS DRAWING REMAINS BY ZHEJIANG PUTIAN INTEGRATED HOUSING CO., LTD. WRITTEN CONSENT MUST BE OBTAINED BEFORE ANY RE-USE OR REPRODUCTION OF THE DRAWING.			
Rev.	Description	Date	Author
<b>PTH</b>			
Zhejiang Putian integrated housing Co., Ltd. Hangzhou Zhonggu Architecture Design (Institute) Co., Ltd.			
证书等级			
证书编号			
合作设计单位			
工序	签名	日期	
审定	Authorized By		
审核	Checked By		
项目负责人	Process		
校对人	Checked By		
设计	xji	05/14/21	
制图	xji	05/14/21	
执业签章	Engineer Signature		
出图签章	Engineer Signature		
项目名称	集装箱		
题名	设计说明		
工程编号	PT210456	专业	JZ
比例		图号	J0-0
未盖技术出图章 本图无效			

电力	暖通	动力
结构	给排水	
会	密	

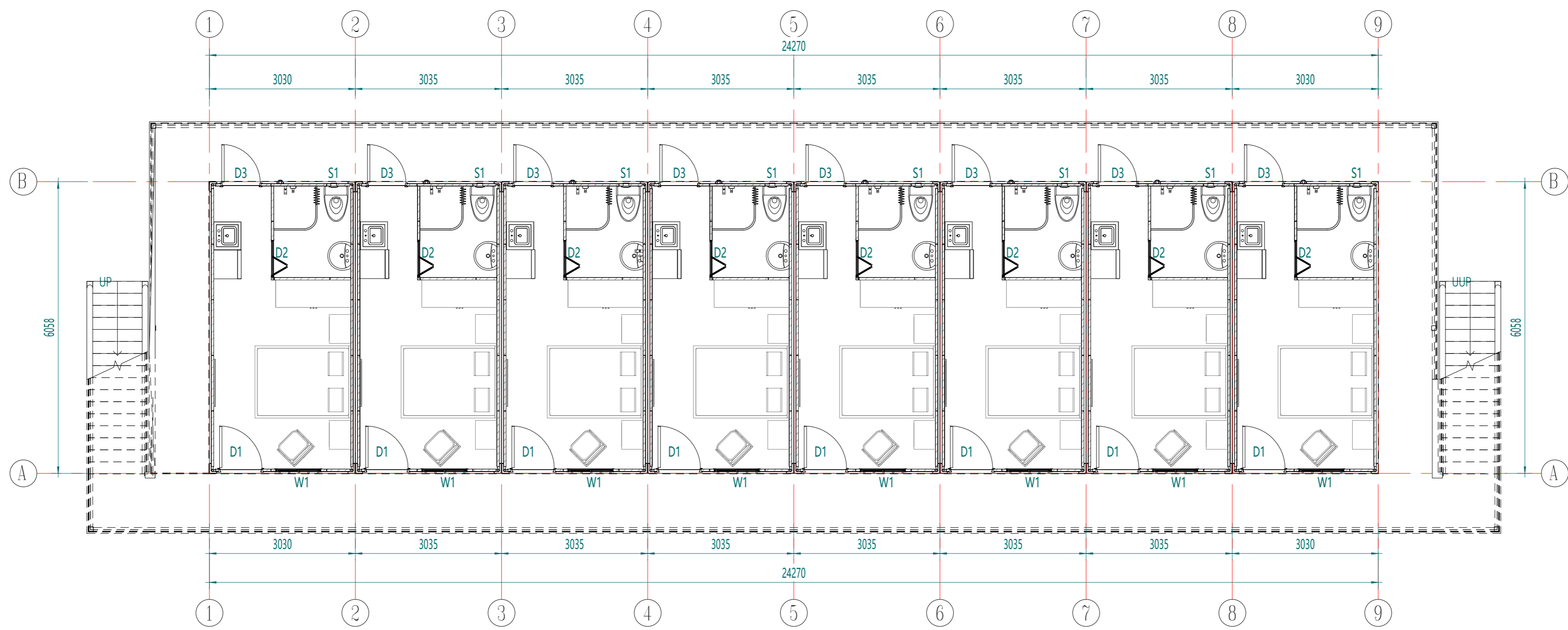

1F Layout Plan

Copyright 2016.  
 本图版权归浙江普天集成房屋有限公司所有，未经许可不得复制或传播。  
 THE OWNERSHIP OF THE COPYRIGHT IN THIS DRAWING REMAINS BY ZHEJIANG PUTIAN INTEGRATED HOUSING CO., LTD. WRITTEN CONSENT MUST BE OBTAINED BEFORE ANY REPRODUCTION OF THE DRAWING.

Rev.	修改内容 Description	日期 Date	负责人 who send
------	---------------------	------------	-----------------

**PTH**  
 Zhejiang Putian integrated housing Co., Ltd.  
 Hangzhou Zhonggu Architecture Design Institute Co., Ltd.

证书等级  
 证书编号

合作设计单位  
 Cooperative Designer

工序 Process	签名 Signature	日期 Date
审定 Authorized By		
审核 Verified By		
项目负责人 Process		
校对人 Checked By		
设计 Designed By	xij	05/14/21
制图 Drawn By	xij	05/14/21

执业签章  
 Engineer Signature

出图签章  
 Engineer Signature

项目名称  
 Project Name  
**集装箱**

题名  
**平面布置图**

工程编号 No.	PT210456	专业 Prof.	JZ
比例 Scale		图号 No.	J0-1

未盖技术出图章 本图纸无效  
 This drawing is valid only after being stamped and signed.

电力	暖通	动力
结构	给排水	
暖通		
给排水		
动力		

Copyright 2016.  
 本图版权归浙江中天集成房屋有限公司所有，未经许可不得复制或传播。  
 THE OWNERSHIP OF THE COPYRIGHT IN THIS DRAWING REMAINS BY ZHEJIANG PUTIAN INTEGRATED HOUSING CO., LTD. WRITTEN CONSENT MUST BE OBTAINED BEFORE ANY USE OR REPRODUCTION OF THE DRAWING.

证书等级	
证书编号	
合作设计单位	



Zhejiang Putian integrated housing Co., Ltd.  
 Hangzhou Zhonggu Architecture Design Institute Co., Ltd.

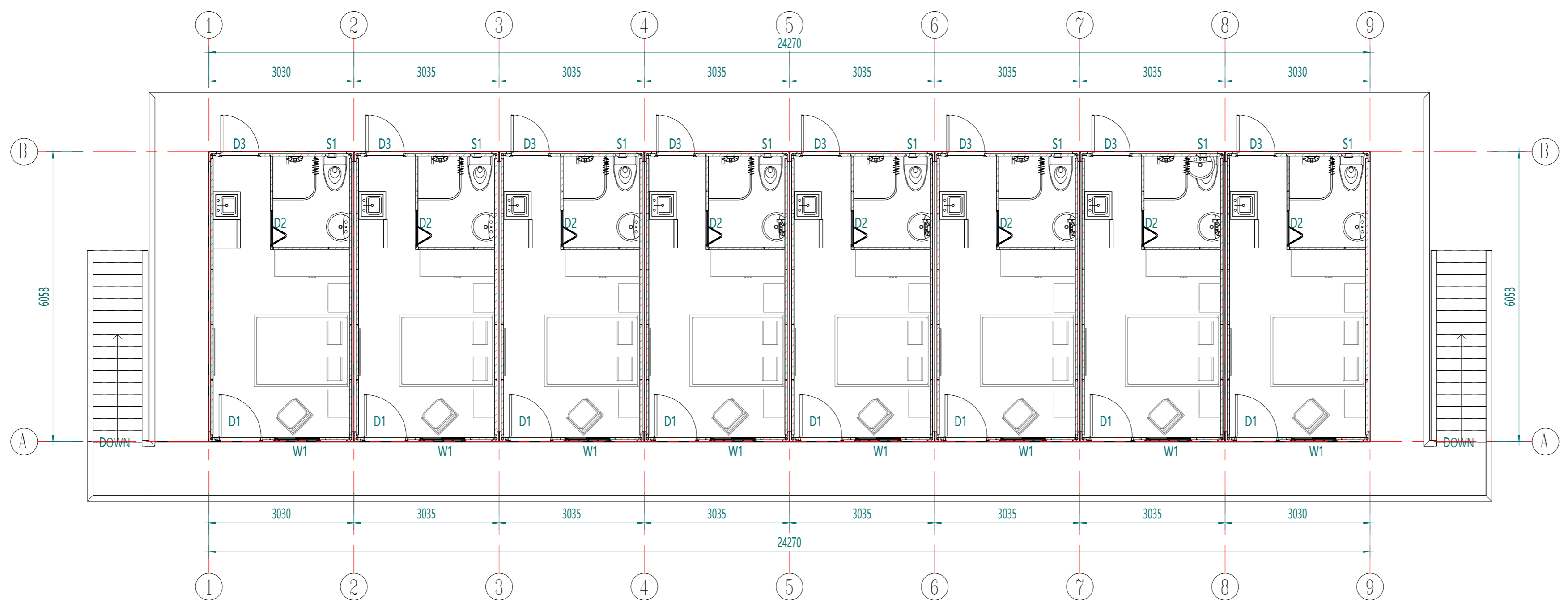

2F Layout Plan

工序	签名	日期
审定		
审核		
项目负责人		
校对人		
设计	设计者	05/14/21
制图	作者	05/14/21

执业签章  
 项目负责  
 校对人  
 设计  
 制图

项目名称  
**集装箱**  
 图名  
**平面布置图**

工程编号	PT210456	专业	JZ
比例		图号	J0-1.1

未盖技术出图章 本图纸无效

电力	给排水
暖通	结构
电气	装饰
其他	其他

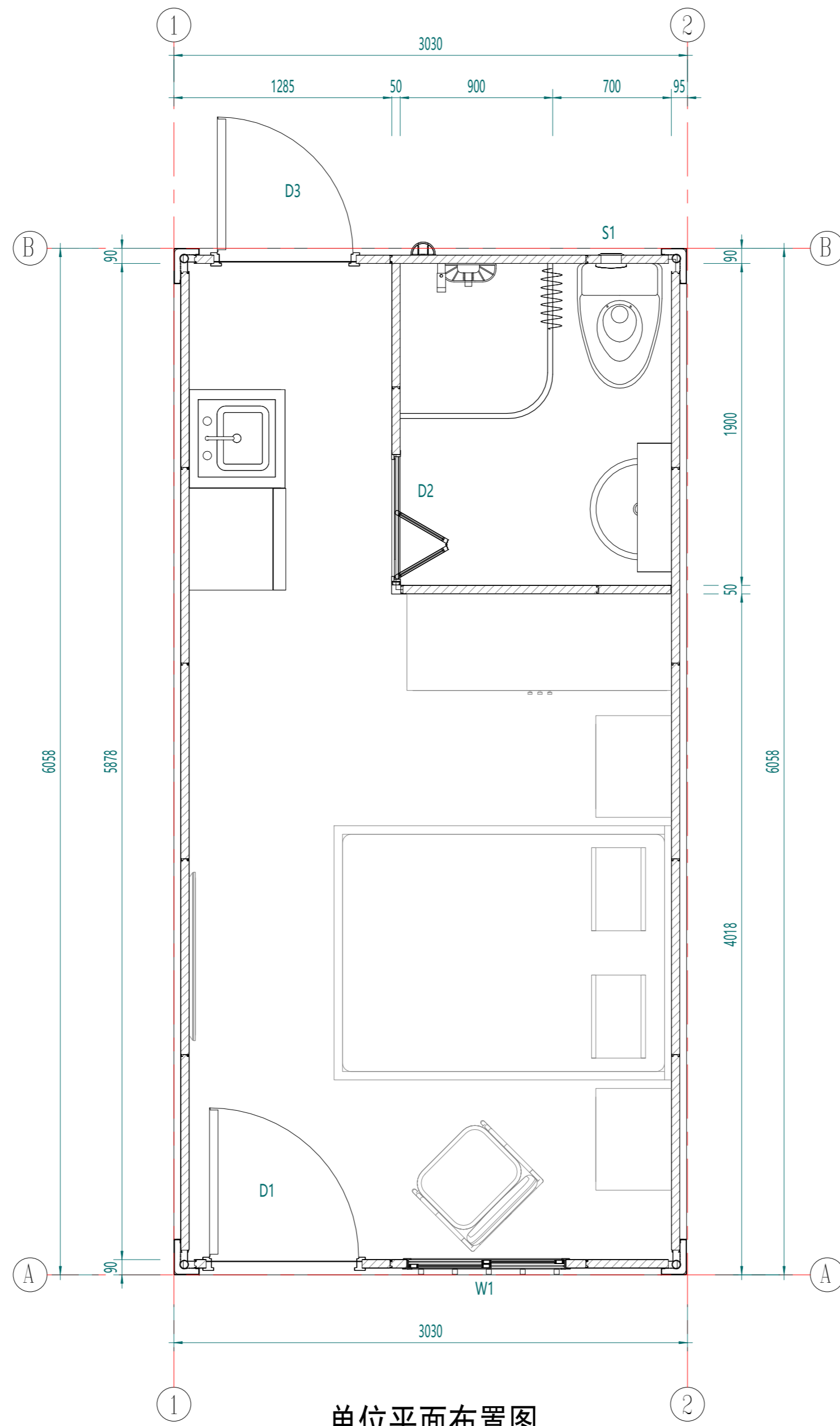

单位平面布置图

Copyright 2016.

本图版权归浙江普天集成房屋有限公司所有，基本工图版权归浙江普天集成房屋有限公司所有。  
 THE OWNERSHIP OF THE COPYRIGHT IN THIS DRAWING REMAINS WITH ZHEJIANG PUTIAN INTEGRATED HOUSING CO., LTD. WRITTEN CONSENT MUST BE OBTAINED BEFORE ANY USE OR REPRODUCTION OF THE DRAWING.

Rev.	Description	Date	Who send

**PTH**

Zhejiang Putian integrated housing Co., Ltd.  
 Hangzhou Zhonggu Architecture Design (Institute) Co., Ltd.

证书等级

证书编号

合作设计单位

工序	签名	日期
审定		
审核		
项目负责人		
校对人		
设计	xij	05/14/21
制图	xij	05/14/21

执业签章

出图签章

项目名称  
集装箱

题名  
平面布置图

工程编号	PT210456	专业	JZ
比例	1:50	图号	J0-2

未盖技术出图章 本图纸无效

甲	力	源	动
理	质	构	水
会	密		

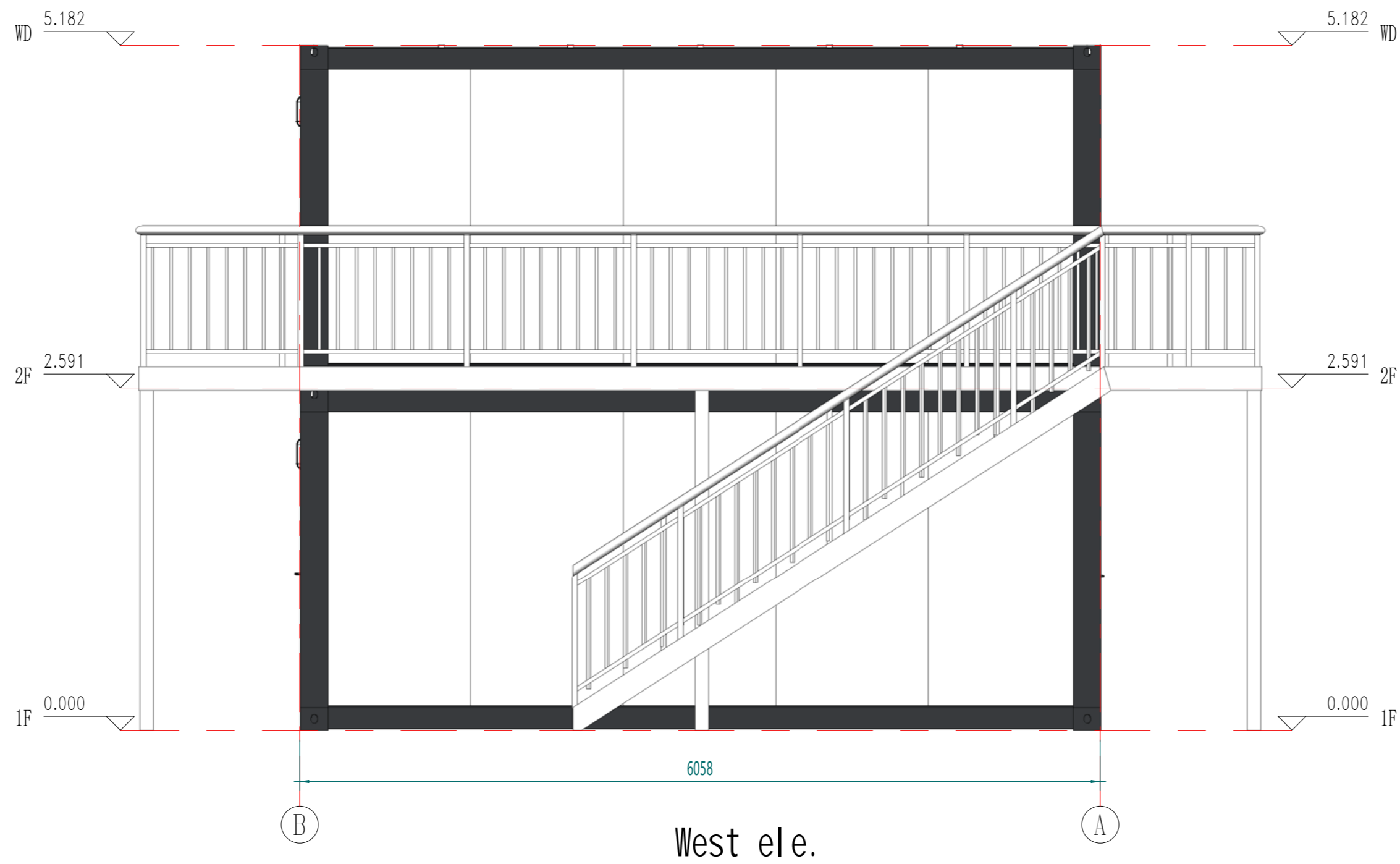

Copyright 2016.  
 本图版权归浙江普天集成房屋有限公司所有，未经许可不得复制或传播。  
 THE OWNERSHIP OF THE COPYRIGHT IN THIS DRAWING REMAINS BY ZHEJIANG PUTIAN INTEGRATED HOUSING CO., LTD. WRITTEN CONSENT MUST BE OBTAINED BEFORE ANY USE OR REPRODUCTION OF THE DRAWING.

Rev.	Description	Date	Who send
------	-------------	------	----------

**PTH**

Zhejiang Putian integrated housing Co., Ltd.  
 Hangzhou Zhonggu Architecture Design Institute Co., Ltd.

证书等级	
证书编号	

合作设计单位  
 Cooperative Designer

工序 Process	签名 Signature	日期 Date
审定 Authorized By		
审核 Verified By		
项目负责人 Process		
校对人 Checked By		
设计 Designed By	xij	05/14/21
制图 Drawn By	xij	05/14/21

执业签章  
 Engineer Signature

出图签章  
 Engineer Signature

项目名称  
 Project Name

集装箱

题名  
 Title

立面布置图

工程编号 Project No.	PT210456	专业 Major	JZ
---------------------	----------	-------------	----

比例 Scale	1:50	图号 Drawing No.	J0-3
-------------	------	-------------------	------

未盖技术出图章 本图纸无效  
 This drawing is valid only after being stamped and signed.



电力	暖通	动力
结构	给排水	
暖通		
给排水		
结构		
电力		

会  
密

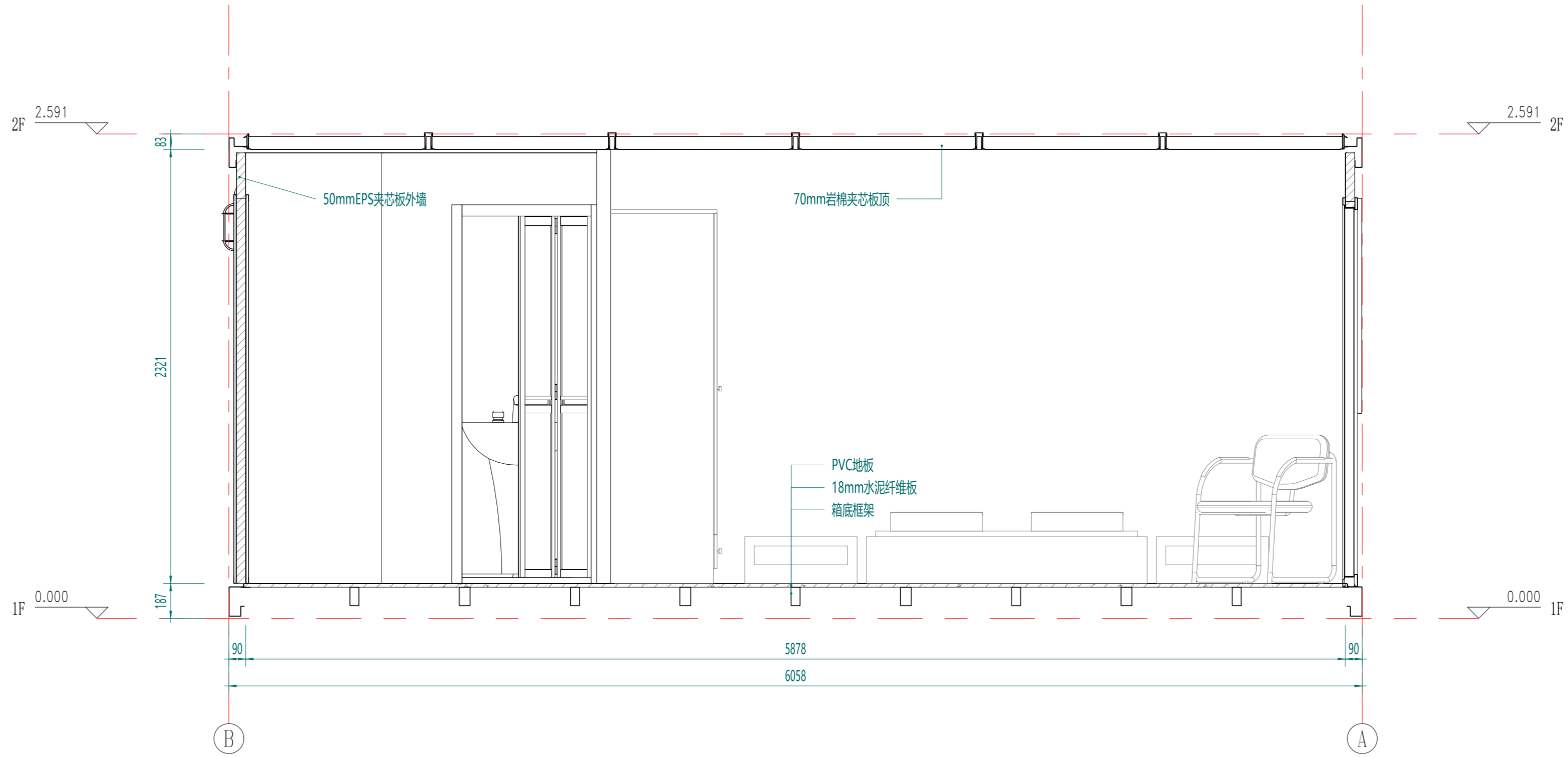

剖面布置图

Copyright 2016.

本图版权归浙江中天集成房屋有限公司所有，未经许可不得复制或传播。  
THE OWNERSHIP OF THE COPYRIGHT IN THIS DRAWING REMAINS BY ZHEJIANG PUTIAN INTEGRATED HOUSING CO., LTD. WRITTEN CONSENT MUST BE OBTAINED BEFORE ANY USE OR REPRODUCTION OF THE DRAWING.

Rev.	Description	Date	Who send
------	-------------	------	----------

**PTH**

Zhejiang Putian integrated housing Co., Ltd.  
Hangzhou Zhonggu Architecture Design (Institute) Co., Ltd.

证书等级  
证书编号

合作设计单位  
Cooperative Designer

工序 Process	签名 Signature	日期 Date
审定 Authorized By		
审核 Verified By		
项目负责人 Process		
校对人 Checked By		
设计 Designed By	xij	05/14/21
制图 Drawn By	xij	05/14/21

执业签章  
Engineer Signature

出图签章  
Engineer Signature

项目名称  
Project Name

集装箱

题名  
Title

剖面布置图

工程编号  
PT210456

专业  
JZ

比例  
1:50

未盖技术出图章 本图纸无效  
This drawing is valid only after being stamped and signed.

电力	照明	动力
结构		
给排水		
暖通		
其他		

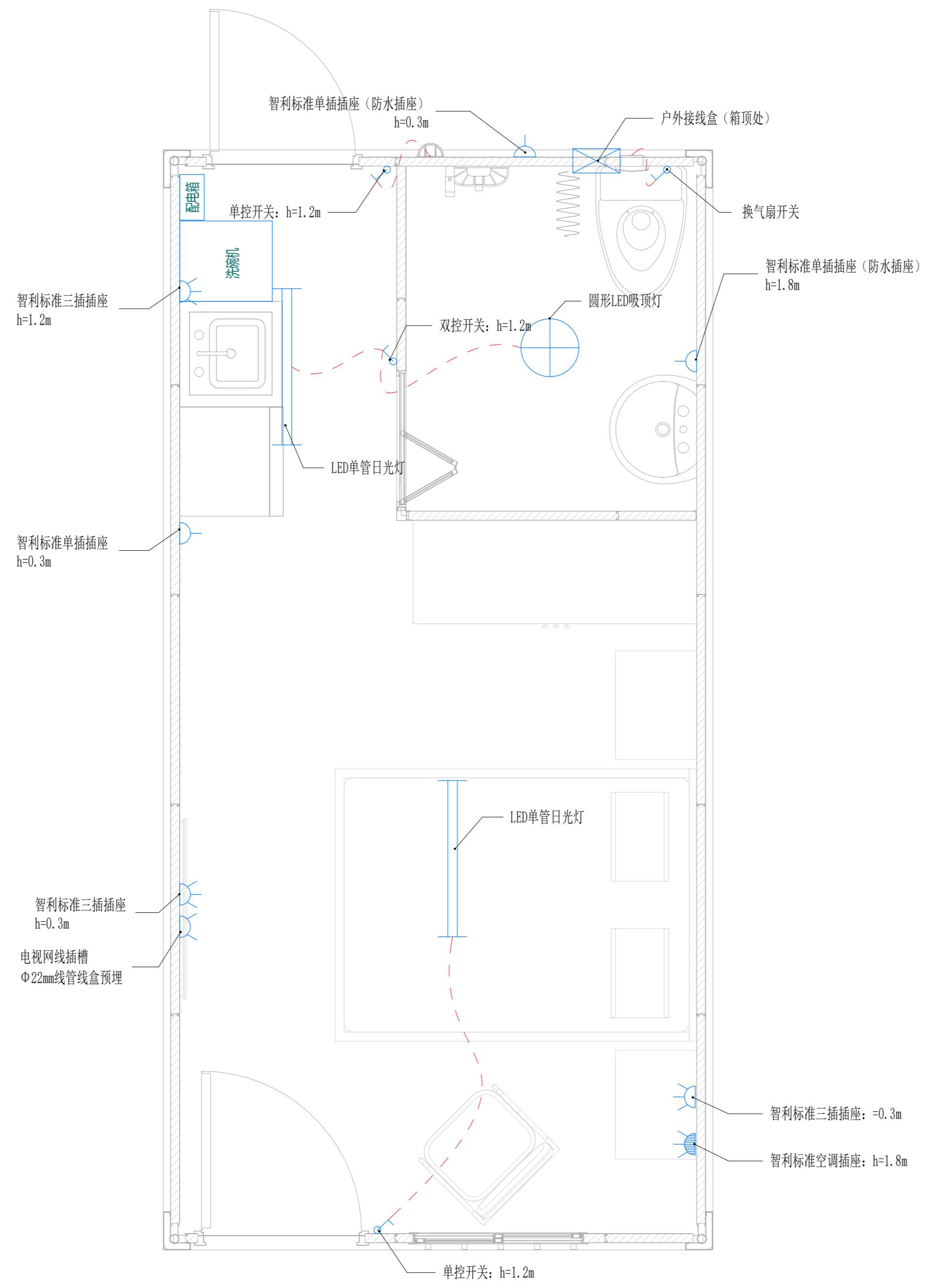

电力布置图

Copyright 2016.  
 本图版权归浙江天晟集成房屋有限公司所有，基本权利归本公司的知识产权所有。  
 THE OWNERSHIP OF THE COPYRIGHT IN THIS DRAWING REMAINS BY ZHEJIANG PUTIAN INTEGRATED HOUSING CO., LTD. WRITTEN CONSENT MUST BE OBTAINED BEFORE ANY REPRODUCTION OF THE DRAWING.

Rev.	Description	Date	Who send

**PTH**  
 Zhejiang Putian integrated housing Co., Ltd.  
 Hangzhou Zhonggu Architecture Design (Institute) Co., Ltd.

证书等级  
 证书编号

合作设计单位  
 Cooperative Designer

工序	签名	日期
审定		
审核		
项目负责人		
校对		
设计	xij	05/14/21
制图	xij	05/14/21

执业签章  
 Engineer Signature

出图签章  
 Engineer Signature

项目名称  
 Project Name  
**集装箱**

题名  
**电力布置图**

工程编号	PT210456	专业	JZ
比例	1:100	图号	J0-9

未盖技术出图章 本图纸无效  
 This drawing is valid only after being stamped and signed.